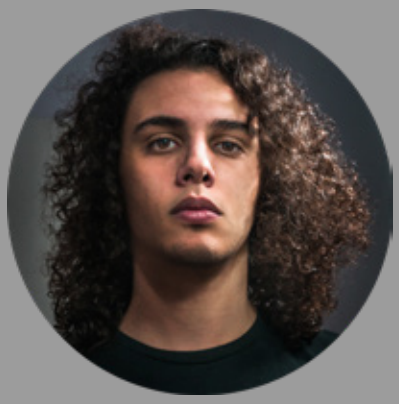

Lucio Corradini

Técnico en Fotografía

Técnico Universitario en Fotografía con orientación en cine, sólida experiencia en realización audiovisual. Estoy capacitado para producir, presupuestar, postproducir, asesorar y llevar a cabo proyectos audiovisuales de alta envergadura. Entre mis aptitudes, tengo la posibilidad de armar un equipo de trabajo que cumpla con los requisitos que el proyecto amerite. Me desarrollo usualmente en ámbitos de la producción audiovisual, fotografía y videografía comercial. Poseo buenas habilidades para el trabajo bajo presión, trabajo grupal y solución de problemas.

Datos Personales

NOMBRE Y APELLIDO: Lucio Nicolás Corradini.
EDAD: 23 años.
DNI: 43.097.979.
CUIL: 20 – 43097979 – 6.
NACIONALIDAD: Argentina.
FECHA DE NACIMIENTO: 02/01/2001.
CIUDAD DE ORIGEN: Quilmes, Buenos Aires.
DIRECCIÓN: Formosa 1532, Neuquén Capital, Neuquén, Argentina.
LICENCIA DE CONDUCIR: A1.2.
MONOTRIBUTISTA: Cat. A, al día.
VISA ESTADOUNIDENSE Y PASAPORTE: En vigencia.

Formación Académica

ESTUDIOS SECUNDARIOS:

- Bachillerato con Orientación en Medios de Comunicación.
  Graduado en 2018, A.M.E.N., Neuquén Capital, Neuquén, Argentina.
- Certificación en lengua extranjera: Inglés.
  - *Trinity College London in ESOL International.
    Speaking and Listening for Grade 6. (CEFR Level B1.2)

ESTUDIOS TERCIARIOS: UNIVERSIDAD.

- Técnico Universitario en Fotografía con Orientación en Cine.
  Graduado en noviembre del 2022, IUPA, Río Negro, Argentina.

Experiencia Laboral

REALIZADOR AUDIOVISUAL FREELANCE (07-2019 / EN CURSO):

- Realizador freelancer independiente aplicado en la producción, creación, realización y postproducción de contenidos en relación con diseño gráfico, branding, fotografía y videografía para eventos sociales, marcas, particulares, agencias y empresas.

CREADOR DE MEDIOS Y CONTENIDO (03-2023/ EN CURSO):

- Realizador aplicado en la producción, realización y postproducción de contenidos en relación con diseño gráfico, páginas web, fotografía y videografía para Ara Inmobiliaria.

CONOCIMIENTOS

IDIOMAS:

- Español, nativo.
- Inglés, intermedio (B1.1).

INFORMÁTICA:

- Nivel usuario: avanzado.

PAQUETE OFFICE:

- Nivel usuario, intermedio.

SUITE ADOBE:

- Premiere Pro.
- Photoshop.
- Ilustrator.
- Lightroom.
  - Nivel usuario en todos los programas: Avanzado.
- After Effects.
  - Nivel usuario, básico.

DISPONIBILIDAD HORARIA:

- Full time.

CONTACTO

Luciocorradini@gmail.com
(+54) 9 299 656-1172
Neuquén Capital.
Lucio.corradini
LucioCorradini

Lucio Corradini

TÉCNICO EN FOTOGRAFÍA

POSTPRODUCCIÓN DE IMAGEN

PHOTOSHOP:

- Retoque de imagen/piel.
- Limpieza de imagen.
- Colorización.
- Reconstrucción.

PORTFOLIO:

LucioCorradini

Audiovisual

ROLES AUDIOVISUALES

PREPRODUCCIÓN:

- Producción.
- Producción ejecutiva.
- Casting.
- Jefe de locaciones.

RODAJE:

- Director de fotografía.
- Director de sonido.
- Asistente de fotografía.
- Asistente de sonido.
- Operador de cámara.
- Gaffer.

POSTPRODUCCIÓN:

- Montajista.
- Postproductor de sonido.
- Etalonaje y grading.
- Corrección de color.

Antecedentes de Publicidad

Creación de contenido para marcas. En Buenos Aires, para una empresa de productos cosmetológicos llamada SEM Biocream, realizamos un fotoproducto con fondo blanco para uso publicitario.

También trabajé para agencias de publicidad y productoras audiovisuales a nivel nacional como BRU Media, Frater Audiovisual, Tronadores y Makers Motion realizando contenido publicitario e institucional para empresas como OLDELVAL, Phoenix, Texproil, Hastapen y marcas como Paseo de la Patagonia Shopping y Morelia's.

En Neuquén Capital colaboré con marcas como El Ciervo Catering, Cocineros Patagónicos, La Sarita Polo Club, CUBA Bar y Ara Inmobiliaria.

Formé parte de eventos nacionales como el Distinguished Gentleman Ride (DGR) Neuquén, que este año la producción me concedió ser el fotógrafo oficial en el marco de una nueva edición; también con El Campeonato Sur de la República de Motociclismo de Velocidad y Artistas musicales como Ludmila Di Pasquale, Agustin L. García y la banda P.O.G.O.

Trabajé para marcas emprendedoras de Neuquén Capital y Río Negro, entre ellas podemos encontrar a FP Aromas, Soy Cardea, Mil pecas, Face Body GYM, Cuoko, MB Estudio de Danzas, Visionary, Pedro Justo Hogar y Cordero Motos. Así también realicé coberturas y registros de eventos sociales desde el año 2019 tales como bodas y actividades festivas.

Antecedentes de Realización

En el rubro cinematográfico audiovisual me desenvolví en roles tales como Productor Ejecutivo, Director de Fotografía y múltiples roles en el área de postproducción para proyectos audiovisuales en formato de cortos y mediometrajes en todas las etapas y niveles de producción audiovisual. Junto a la directora regional Ariana Correa Turone concretamos tres proyectos ficcionales grabados en la región del altó valle patagónico.

También experimenté en el rubro fotográfico como director de un proyecto fotográfico documental, en el cual, uno de mis retratos fue expuesto en el Festival de fotografía LUMe de la corporación universitaria UNITEC de Colombia.

Equipos

CUERPO DE CÁMARA: Sony A6400.

LENTE 1: Sony Kit Lens 16-50mm 3.5 - 5.6

LENTE 2: Sigma 30mm 1.4